

L'attractivité de Laval Agglo

MARS 2024

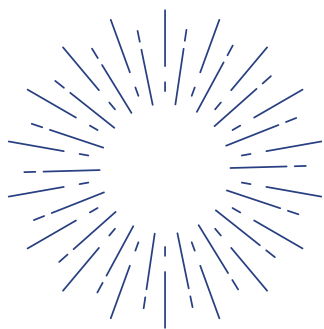

SOMMAIRE

- 1 L'attractivité de Laval Agglomération
- 2 L'attractivité du niveau de vie
- 3 L'attractivité touristique
- 4 L'attractivité économique

Objectif de cette fiche

Laval Économie s'est doté de l'outil "Le Cadran" développé par 6fois7. Cet outil permet de scorer Laval Agglomération sur une importante série d'indicateurs et donc de positionner Laval Agglomération sur le volet attractivité.



Laval Économie réalise ce tableau de bord de l'attractivité du territoire de Laval Agglomération à l'aide du Cadran. Ces données permettent de classer le territoire en comparaison aux 1 232 établissements publics de coopération intercommunales (EPCI) de France et à un groupe de 94 EPCI qui ont des caractéristiques semblables à Laval Agglomération.

Laval Agglomération 12^e de son groupe



Laval Agglomération et les 93 EPCI semblables

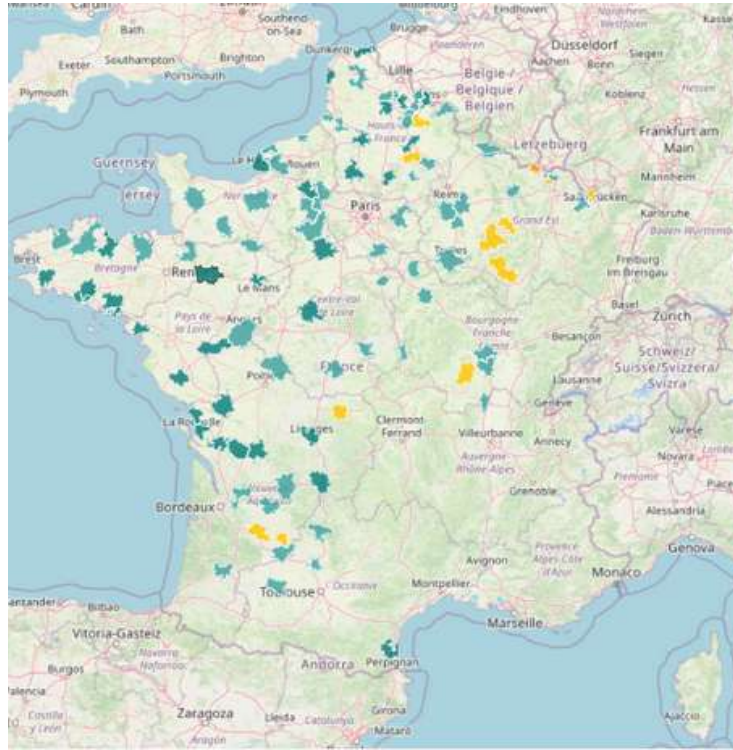

L'ensemble des EPCI français

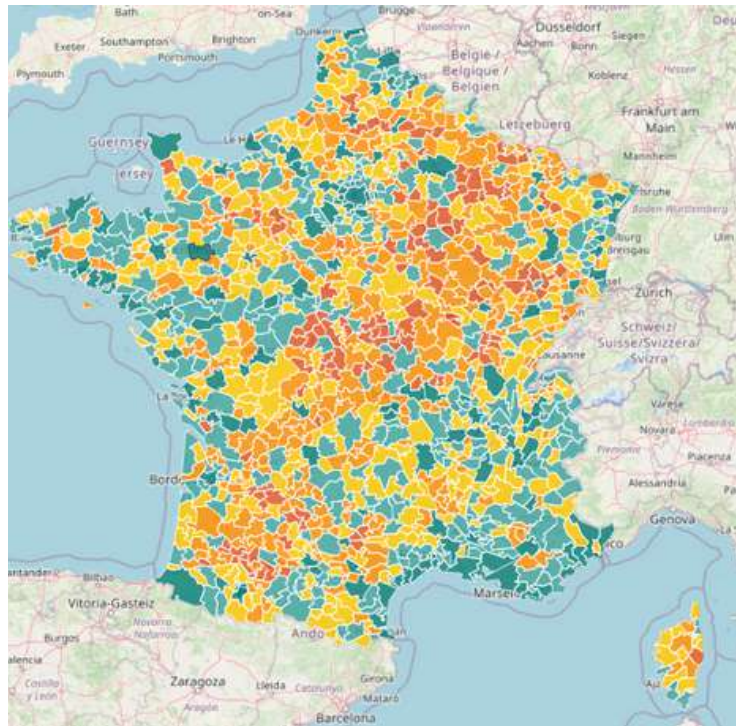

Classement national

Les 3 EPCI les plus semblables à Laval Agglomération

- CA de Blois "Agglopolys"
- CA de Châlons-en-Champagne
- CA Agglomération du Choletais

Sur la partie "Vie", Laval Agglomération est notée sur 11 indicateurs en comparaison aux autres collectivités qui lui ressemblent, Laval Agglo se positionne 14^e dans son groupe. Sur certains points, la collectivité ne peut pas jouer mais sur d'autres, elle peut faire évoluer son niveau.

Indicateurs où l'agglomération n'a pas de levier

Sécurité environnementale **Topographie**



2,8 / 5

2,1 / 5



2,2 / 5

2,1 / 5

Indicateurs où l'agglomération a des leviers

Loisirs



4,8 / 5

4,3 / 5

Connectivité



4,6 / 5

4,3 / 5

Sécurité



4,6 / 5

2,9 / 5

Transports locaux



4,4 / 5

3,6 / 5

Accessibilité



4,3 / 5

3,9 / 5

Éducation



3,6 / 5

2,8 / 5

Soins spécifiques



3,7 / 5

3,2 / 5

Social



3,5 / 5

3,2 / 5

Commerce

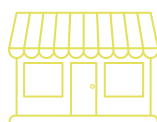

3 / 5

3,3 / 5

Écologie



2,7 / 5

2,9 / 5

Immobilier



2,4 / 5

3 / 5



© Kevin Rauschhaus - Laval Agglo - 2023

En ce qui concerne le tourisme, Laval Agglomération se classe quarantième de son groupe, sachant que de son groupe des EPCI comme Vannes, La Rochelle ou encore Saint-Brieuc sont présents et sont plus tournés vers le tourisme.

Score de tourisme

Loisirs touristiques



4,6/5

4/5

Accessibilité



4,3

3,9

Hébergement



2,9

3,4/5

Topographie



2,2/5

2,1/5

Laval Agglomération se situe à une distance raisonnable du littoral (1h25) par rapport aux autres EPCI de comparaison en France (où la moyenne se situe à 2h). Les éléments qui font baisser le score de Laval Agglomération sont la superficie occupée par des forêts (plus faible sur notre territoire) et sur le niveau de montagne évidemment.

Pour l'hébergement, Laval Agglomération se situe dans la moyenne pour les hôtels ainsi que les auberges de jeunesse (toujours par rapport à nos 94 EPCI de comparaison. En revanche, du côté des campings et des appart'hôtel, Laval Agglomération est en retrait en comparaison aux autres EPCI.

L'accessibilité du territoire est plutôt bonne et dans la moyenne des autres territoires.

Enfin pour les loisirs touristiques, Laval Agglomération se démarque avec le nombre d'infrastructures sportives (en particulier les boulodromes). Pour les restaurants et les cafés/bars, Laval Agglomération est dans la moyenne.



© Kevin Rouschousse - Laval Agglomération - 2023

2

L'attractivité économique

En ce qui concerne l'économie, Laval Agglomération s'en sort le mieux avec une treizième place au niveau national. L'attractivité globale est donc tirée par les bonnes performances économiques.

Connectivité



4,6/5

4,3/5

Éducation supérieure



4,6/5

3,4/5

Transports locaux



4,4/5

3,6/5

Accessibilité



4,3/5

3,9/5

Territoire et économie



3,8/5

2,7/5

Emploi



3,3/5

3,1/5

Santé des sociétés



2,7/5

3/5

Laval Agglomération bénéficie d'une forte création de société sur les 12 derniers mois. Ces sociétés ont une bonne durée de vie car 82% restent encore en activité 5 ans après leur création. En revanche, le nombre d'entreprises radiées est aussi plus élevées.

Laval Agglomération est aussi dans une région qui se porte bien du point de vue économique avec un PIB régional élevé à 30 258€/habitant.

Le salaire net sur Laval Agglomération est plus élevé que dans les EPCI de comparaison. Le nombre d'emplois créés dans le secteur privé a connu une diminution de 58 alors que les autres EPCI gagnent des emplois.

Le secteur économique reste celui qui tire vers le haut l'attractivité globale de notre agglomération, un facteur sur lequel elle peut continuer de jouer positivement.



© Kevin Rouschrausse - Laval Agglomération - 2023

Voici les indicateurs dans chaque catégorie

Vie

Loisirs

1. Culture
 - Nombre de cinémas
 - Nombre d'écoles de musique
 - Nombre de musées
 - Nombre de théâtres
 - Nombre de structures d'arts du spectacle
 - Nombre d'espaces remarquables
 - Nombre de bibliothèques
 - Nombre de librairies
2. Sports
 - Par activités
3. Autres loisirs (Les cafés et brasseries sont comptés à la fois avec les restaurants et avec les bars)
 - Nombre de restaurants.
 - Nombre de cafés/bars.

Commerce

- Commerces par secteurs

Accessibilité

- Temps de trajet jusqu'à l'autoroute/la voie rapide la plus proche
- Temps de trajet jusqu'à la métropole la plus proche
- Temps de trajet jusqu'à l'aéroport le plus proche plus proche
- Temps de trajet jusqu'à Paris en voiture
- Temps de trajet jusqu'à Paris en train
- Nombre de gares dans l'EPCI

Transports locaux

- Prix moyen de l'essence (12 derniers mois).
- Prix moyen du gasoil (12 derniers mois).
- Nombre de stations de recharges pour voitures électriques.
- Existence d'un système de bike-sharing.
- Nombre de taxis/VTC.
- Pic d'embouteillages médian sur le dernier mois.

Éducation

- Nombre d'établissements scolaires
- Écoles fermées
- Taux de réussite au bac
- Nombre de sections internationale au lycée
- Taux de mention au bac

Social et santé

- Nombre d'établissements de santé
- Nombre de médecins généralistes
- Nombre de chirurgiens dentistes
- Nombre d'ophtalmologistes
- Nombre de spécialistes dans les autres spécialités
- Participation citoyenne (associations, participations aux élections, ...)



Écologie

- Indice de qualité de l'air moyen
- Déchets recyclés
- ÉcoQuartiers en construction ou construit
- Superficie classée Natura 2000
- Part de villes labellisées Territoire bio engagé et Terre saine
- Production d'énergie
- Consommation d'énergie par habitant
- Topographie du territoire
- Sécurité environnementale

Immobilier

- Nombre de ventes
- Nombre de locations
- Prix moyen au m² d'une maison / d'un appartement

Tourisme

Loisirs touristiques

Hébergement

- Hôtels : nombre de chambres / nombre d'hôtels 3 étoiles ou plus
- Campings : nombre d'emplacements
- Auberges de jeunesse : nombre de lits

Accessibilité

Topographie du territoire

Économie

Santé des sociétés

- Sociétés créées les 12 derniers mois
- Évolution des sociétés créées
- Sociétés créées il y a 5 ans encore en activité
- Nombre de sociétés radiées les 12 derniers mois
- Évolution des sociétés radiées

Éducation supérieure

- Étudiants en formation d'ingénieur
- Étudiants en formation à l'université
- Étudiants en écoles de commerce
- Étudiants en BTS
- Étudiants en classe préparatoire
- Étudiants dans une autre formation

Territoire et économie

- PIB régional
- Sécurité
- Connectivité
- Accessibilité
- Transports locaux



Annexe

Emploi

- Salaire net moyen équivalent temps plein
- Emplois nets créés dans le secteur privé
- Taux de salariés en CDI
- Agences de travail temporaire
- Salaire moyen par catégorie
- Demandeurs d'emploi indemnisés (du département)



OBSERVATOIRE LAVAL ÉCONOMIE

Si vous souhaitez des données plus précises sur un sujet d'attractivité, n'hésitez pas à revenir vers nous. Vous pouvez aussi bénéficier de données à l'échelle communale.

Les dernières productions de l'observatoire

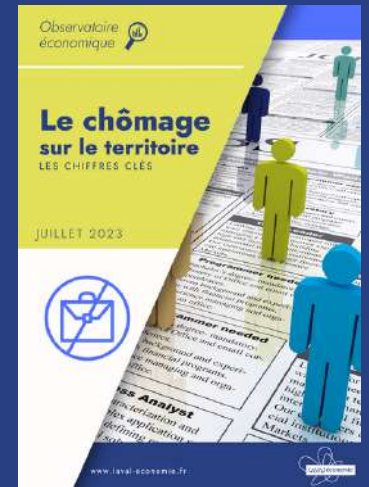

CONTACT

Clément Julliot

Chargé de mission observatoire économique
clement.julliot@laval-economie.fr

02.43.49.86.07