

L'enseignement supérieur sur Laval Agglo

LES CHIFFRES CLÉS

MARS 2023



Sur l'agglomération en 2021 c'est :



- 6** Lycées d'enseignement général et/ou technologique
- 4** Lycées d'enseignement professionnel
- 3** Lycées techniques et/ou professionnel agricole
- 6 236** lycéens

Source : INSEE et Ministère de l'Éducation Nationale

À la rentrée 2022, l'enseignement supérieur au niveau mayennais était composé de :



- 33** Établissements d'enseignement supérieur dont 7 hors Laval Agglo
- Dont
 - 8** Établissements d'enseignement universitaire et école d'ingénieurs
 - 9** Autres établissements d'enseignement supérieur dont 1 hors Laval Agglo
 - 16** Lycées dont 6 hors Laval Agglo

Source : Laval Agglo

À la rentrée 2022, le nombre de cursus de formations proposés en Mayenne*

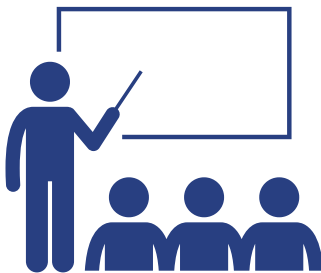

*glossaire à la fin

- | | | |
|--------------------|----------------------------------|-----------------------------------|
| 51 BTS | 7 Master | 1 DIU |
| 12 Bachelor | 5 Licence professionnelle | 1 Commerce agroalimentaire |
| 12 Licence | 4 Diplôme d'État | 1 Mastère |
| 11 BUT | 3 DCG + 1 DSCG | 1 Prepa |
| 8 BTSA | 3 Diplôme d'ingénieur | |

Source : Laval Agglo



5 890

étudiants* à la rentrée 2022 - 2023

*les alternants sont compris dans le chiffre des étudiants

Nombre d'étudiants par types d'établissement

Établissements d'enseignement universitaire et école d'ingénieurs

2 808

Dont

30%

de mayennais

Autres établissements d'enseignement supérieur

1 497

Dont

57%

de mayennais

Lycées

1 585

Dont

60%

de mayennais

La répartition femmes - hommes

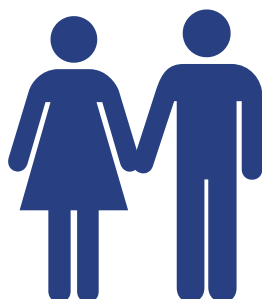

Établissements d'enseignement universitaire et école d'ingénieurs*

43 %

de femme

*sauf ESTACA

57 %

d'homme

Autres établissements d'enseignement supérieur

62 %

de femme

38 %

d'homme

Lycées

45 %

de femme

55 %

d'homme

Source : Laval Agglo

Nombre d'étudiants

Ensemble des étudiants

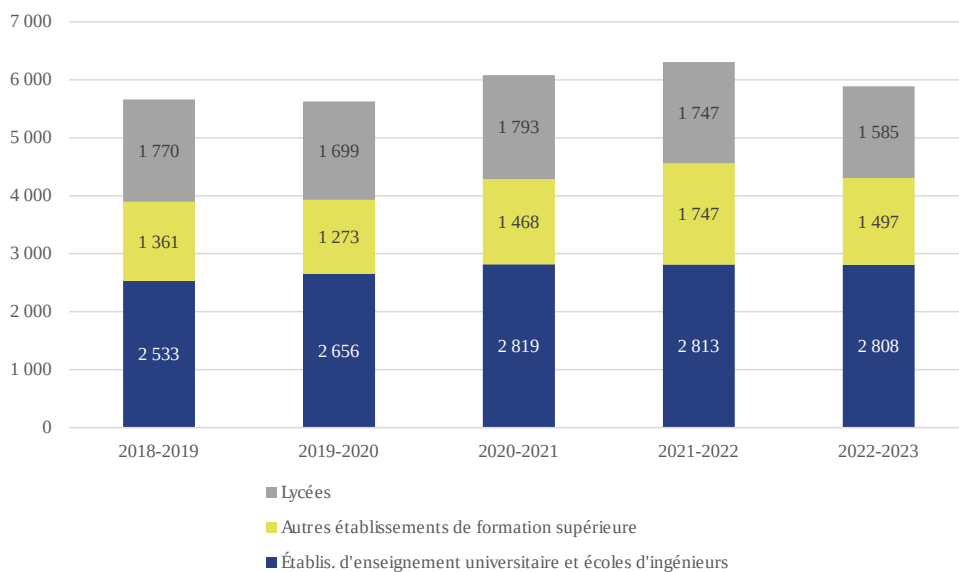

Étudiants mayennais dans les établissements du 53

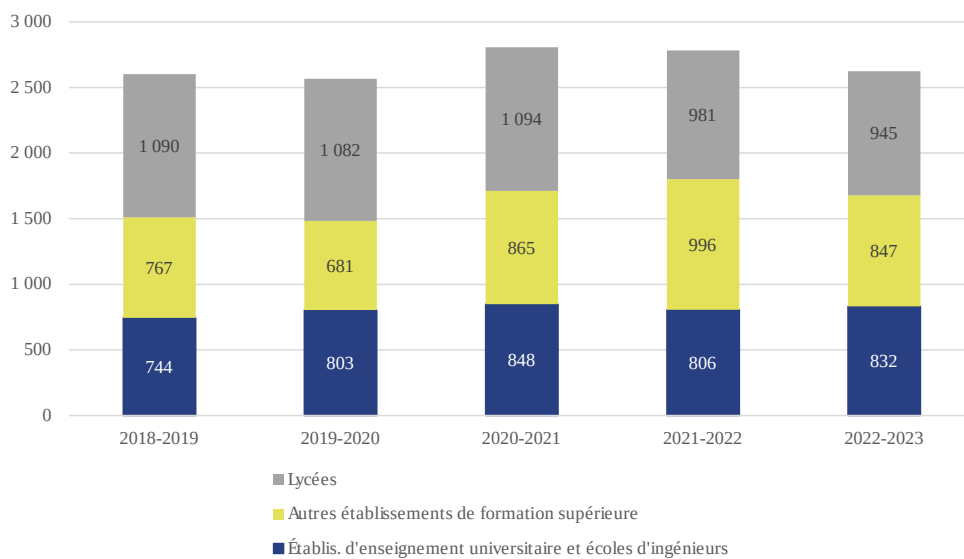

Évolution de la représentation des étudiants mayennais dans les effectifs totaux

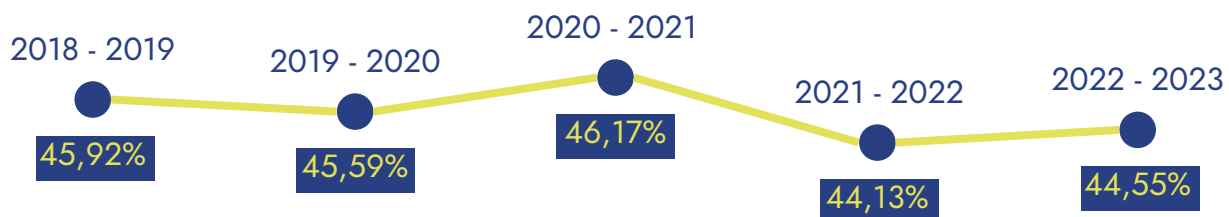

Source : Laval Agglo

Carte des lieux de formations sur l'agglomération

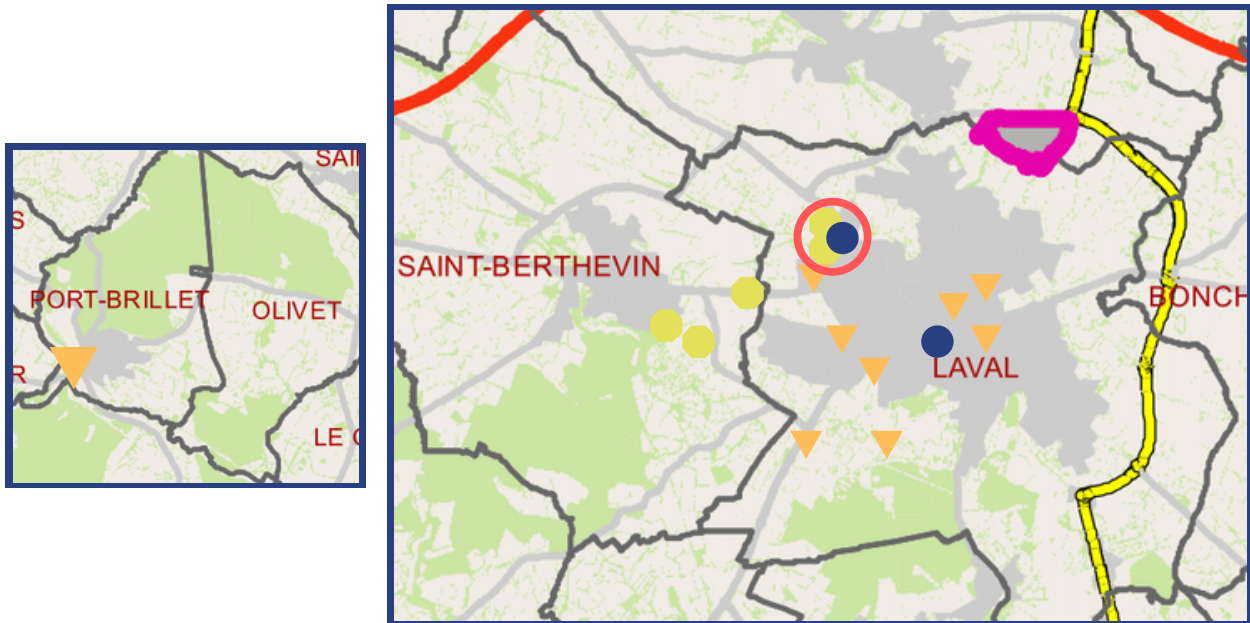

- Campus Pôle Santé
- ◡ Campus de la technopole

Zoom sur le campus technopolitain

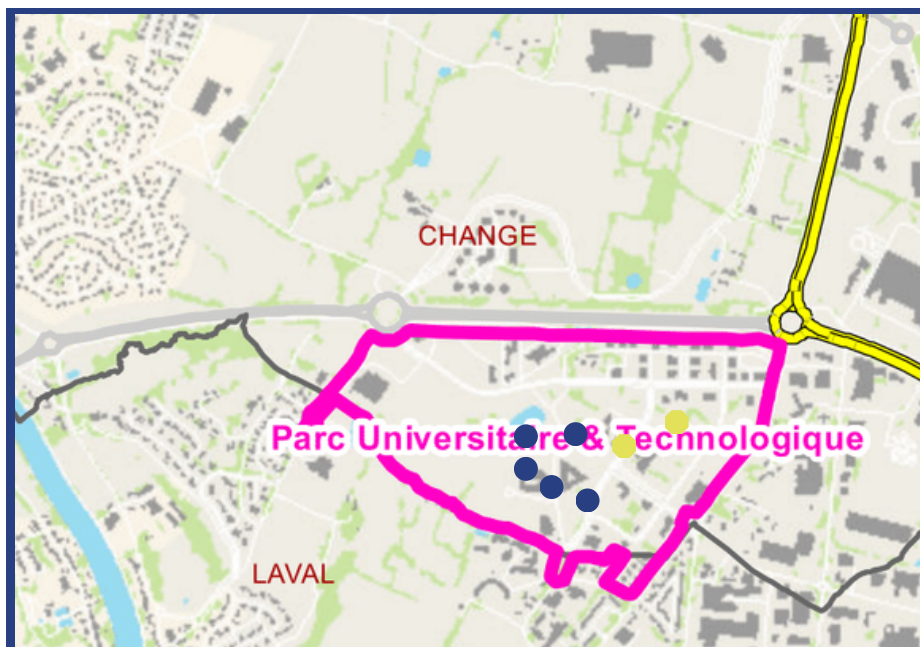

- Établissements d'enseignement universitaire et école d'ingénieurs
- Autre établissements de formation supérieure
- ▼ Les lycées

Source : Laval Agglo

4

Évolution des effectifs

Prévision de l'évolution des effectifs sur le campus de la technopole - horizon 2027-2028

Établissement	Effectif actuel	Effectif projeté	Différence
IUT	710	910	+ 200
UCO	415	700	+ 285
Fac de droit	300	450	+ 150
ESTACA	665	1 100	+ 435
ESIEA	520	720	+ 200
CCI	350	570	+ 220
Holberton - ESUP	150	300*	+ 150
École de Design		200	+ 200
AFTEC	315	450*	+ 135
INSPE - ENSAM - Pluripass	220	220	0
TOTAL	3 645	5 620	+ 1 975

*sous réserve de confirmation

Source : Laval Agglo

Les projets à venir

Bâtiment

- la maison des étudiants (MDE)
- la construction d'un bâtiment d'enseignement supérieur
- agrandissement de l'ESIEA
- extension de l'ESTACA
- extension AFTEC
- école HOLBERTON/ESUP par Actual
- regroupement des formations et construction d'un nouveau bâtiment formation CCI
- ...

De développement et d'aménagement

- étude prospective conduite par Le Mans Université (LMU) sur l'offre de formations à développer sur le territoire de Laval Agglo
- étude urbaine "Porte d'Aubépin" pour l'aménagement d'un campus attractif et innovant
- accueil septembre 2024 de l'école de Design de NANTES (installation temporaire au Laval Virtual Center)
- Le DUT (Diplôme universitaire de technologie) devient BUT (Bachelor universitaire de technologie) - IUT Campus Laval

Source : Laval Agglo

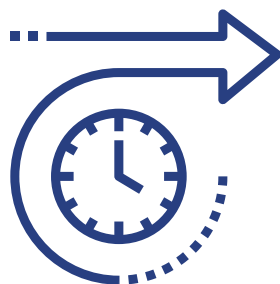

Parole d'élus

Éric PARIS

3^e vice-président à l'Enseignement supérieur, recherche et vie étudiante

L'enseignement supérieur est important sur le territoire pour l'attractivité, pour l'égalité des chances des mayennais et aussi pour l'activité économique, les étudiants d'aujourd'hui étant la main d'œuvre de demain.

Cette prise de conscience est portée conjointement et se traduit par d'importants investissements pour le développement des formations d'enseignement supérieur sur notre territoire par l'agglomération, le département et la région. La priorité est de trouver le juste équilibre entre le public et privé, pour avoir une offre complémentaire et développer les projets communs.

L'agglomération est passée en phase 2. Après avoir créée et diversifiée l'offre, le nouvel objectif est d'améliorer et accompagner la vie étudiante. Le cadre de vie va être amélioré avec la Maison des étudiants.

Les principaux enjeux sont dorénavant d'adapter directement l'enseignement supérieur avec les besoins des entreprises du territoire et d'accompagner l'accroissement des effectifs étudiants par la mise à disposition des services adaptés à leurs attentes (restauration, mobilité, logement, santé, loisirs, sport, ...).

Le logement des étudiants, un nouveau besoin est identifié sur le logement des alternants.

La différence entre les *Établissements d'enseignement universitaire et École d'ingénieurs* et les *Autres établissements d'enseignement supérieur* est liée à la reconnaissance par l'État. (Les *Établissements d'Enseignement Supérieur Privé d'Intérêt Général (EESPIG)*, ce sont des établissements privés d'enseignement supérieur labellisés, à but non lucratif, qui sont en contrat avec l'État.)

BTS (2 ans) - Brevet de technicien supérieur - Bac +2

BTSA (2 ans) - Brevet de technicien supérieur agricole - Bac +2

Bachelor (3 ans) - Diplôme délivré hors système universitaire - Bac +3

BUT (3 ans) - Bachelor universitaire de technologie - Bac +3

DCG (3 ans) - Diplôme de comptabilité et gestion - Bac +3

Licence professionnelle (3 ans) - Bac +3

Licence (3 ans) - Bac +3

DIU - Diplôme inter-universitaire (diplôme délivré par une université française, un grand établissement ou un autre établissement public)

Diplôme d'ingénieur (5 ans) - Bac +5

Diplôme d'État - Durée variable en fonction du diplôme

Master (2 ans) - Bac +5

Mastère (2 ans) - Master hors du système universitaire - Niveau Bac +5

DSCG (2 ans) - Diplôme supérieur de comptabilité et de gestion - Bac +5

Prepa - Classe préparatoire aux grandes écoles

OBSERVATOIRE LAVAL ÉCONOMIE

Laval Économie met en place une observation économique du territoire au travers d'indicateurs essentiels pour mieux comprendre les dynamiques du territoire de Laval Agglomération.

Les dernières productions de l'observatoire



CONTACT

Clément Julliot

Chargé d'études économiques territoriales
clement.julliot@laval-economie.fr

02.43.49.86.07